

PLANTA BAIXA
ESC: 1/50

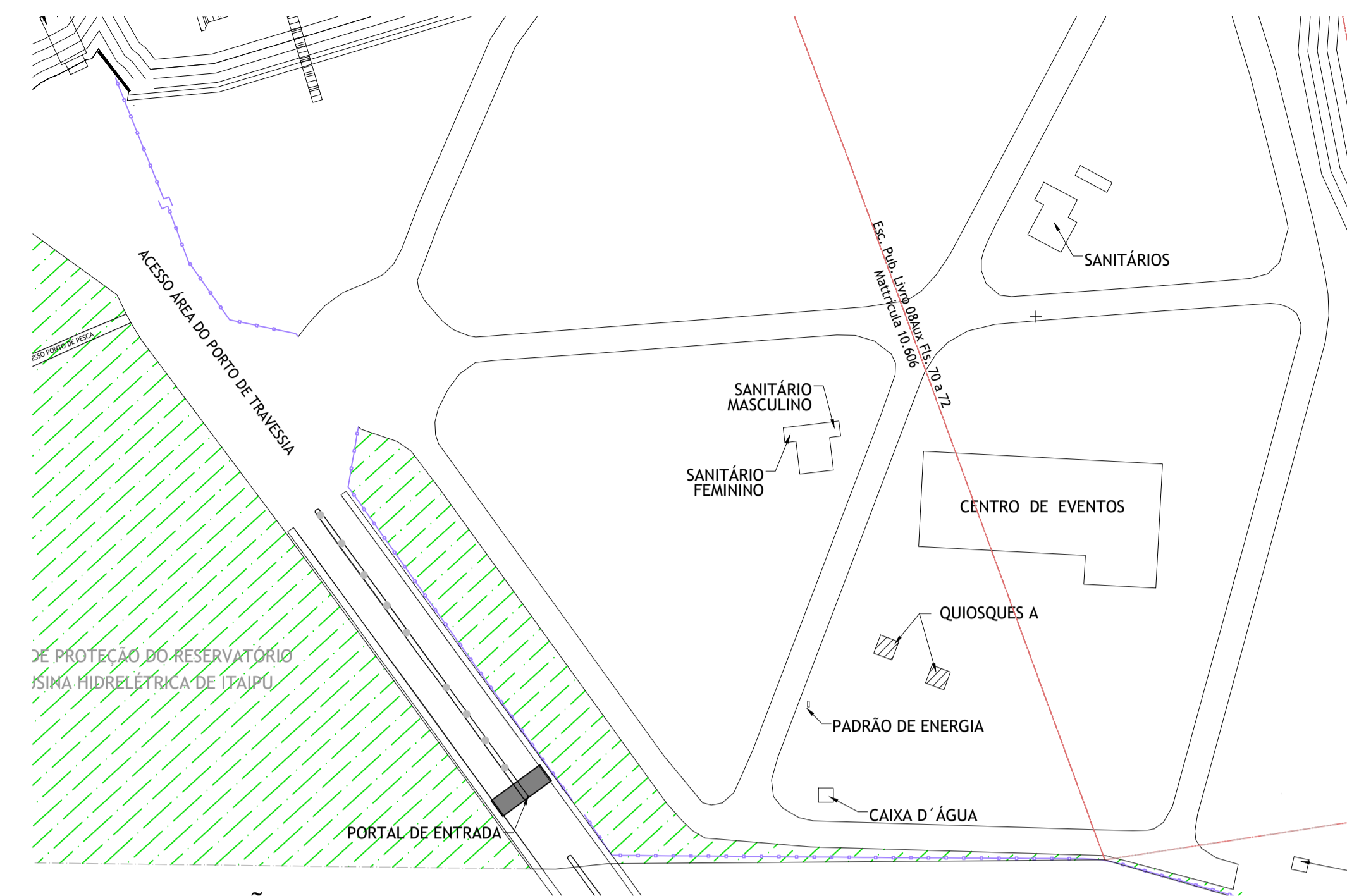

IMPLANTAÇÃO
ESC: 1/1000

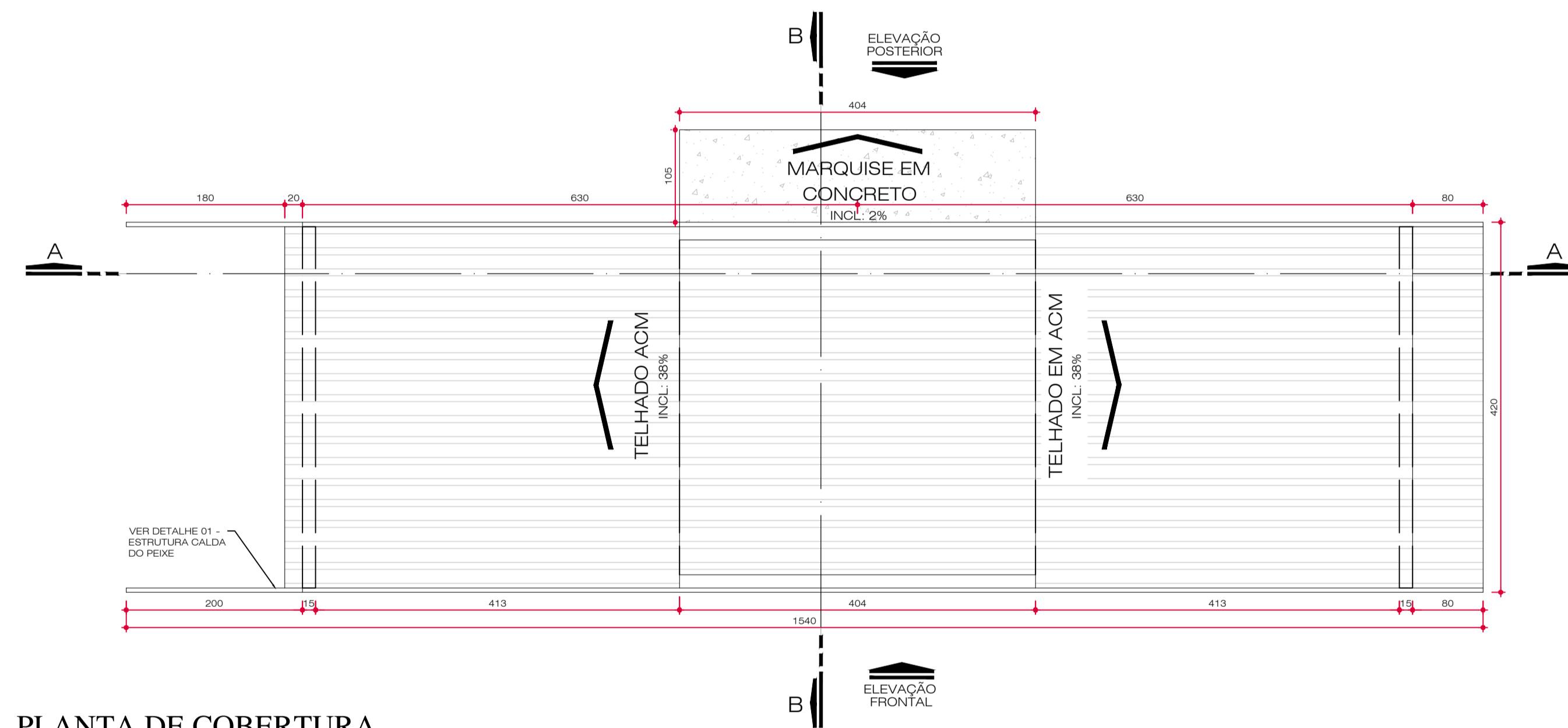

PLANTA DE COBERTURA
ESC: 1/50

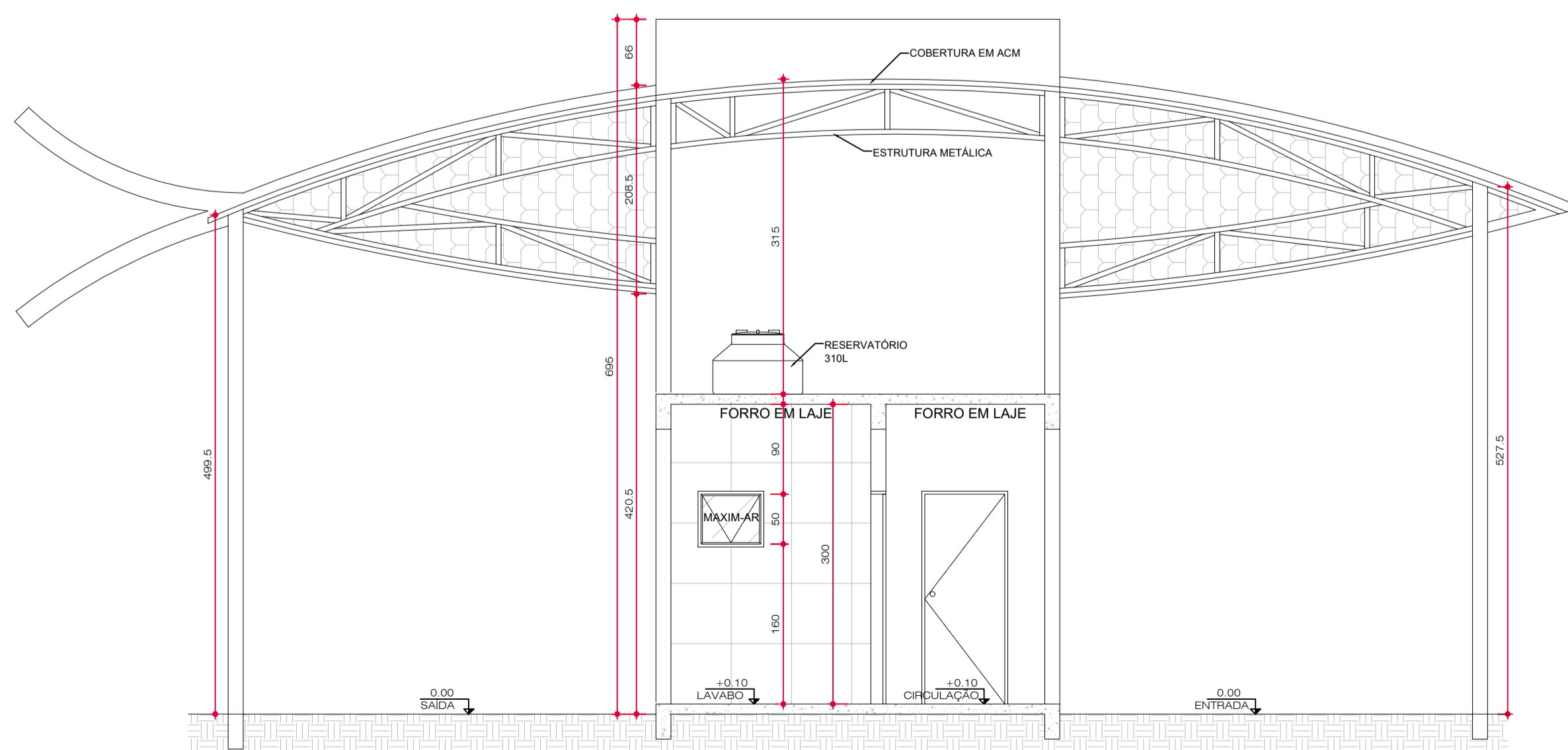

CORTE A-A
ESC: 1/50

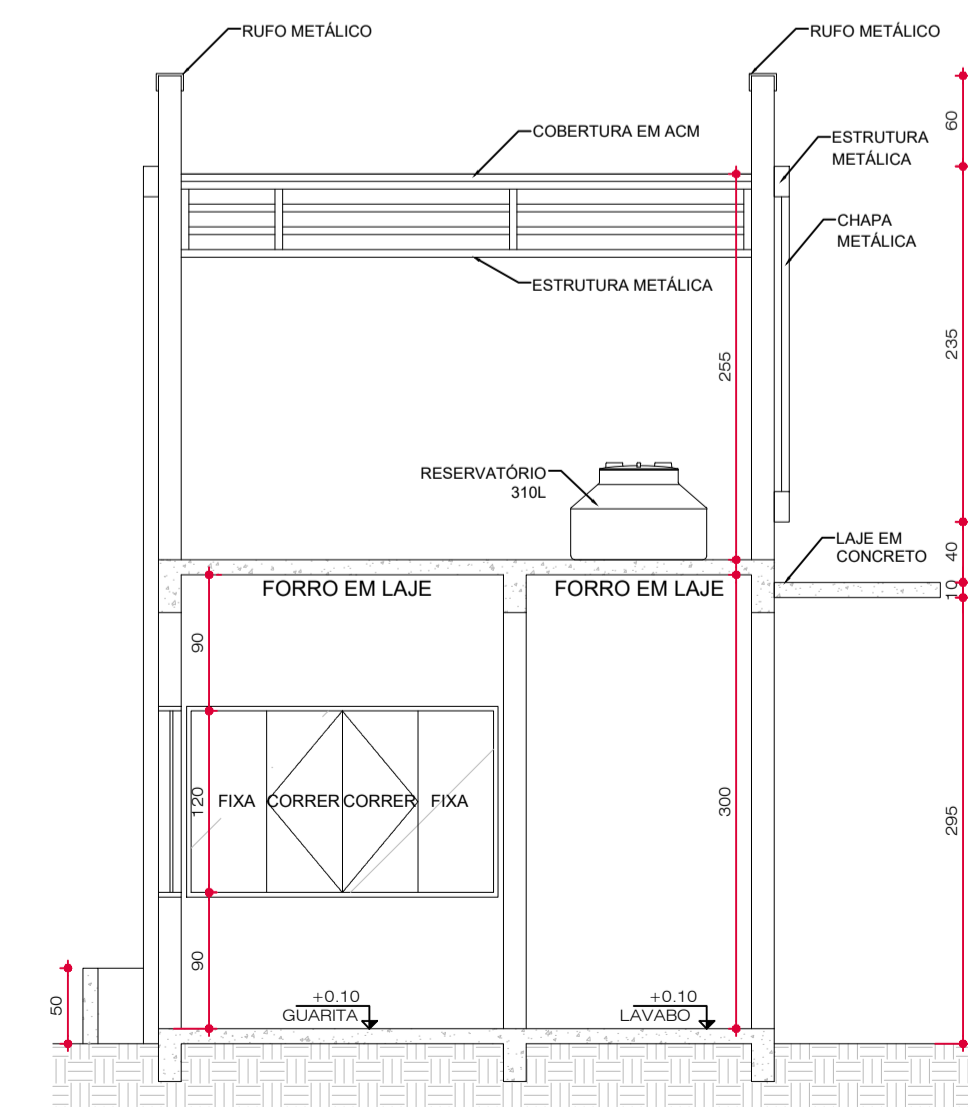

CORTE B-B
ESC: 1/50

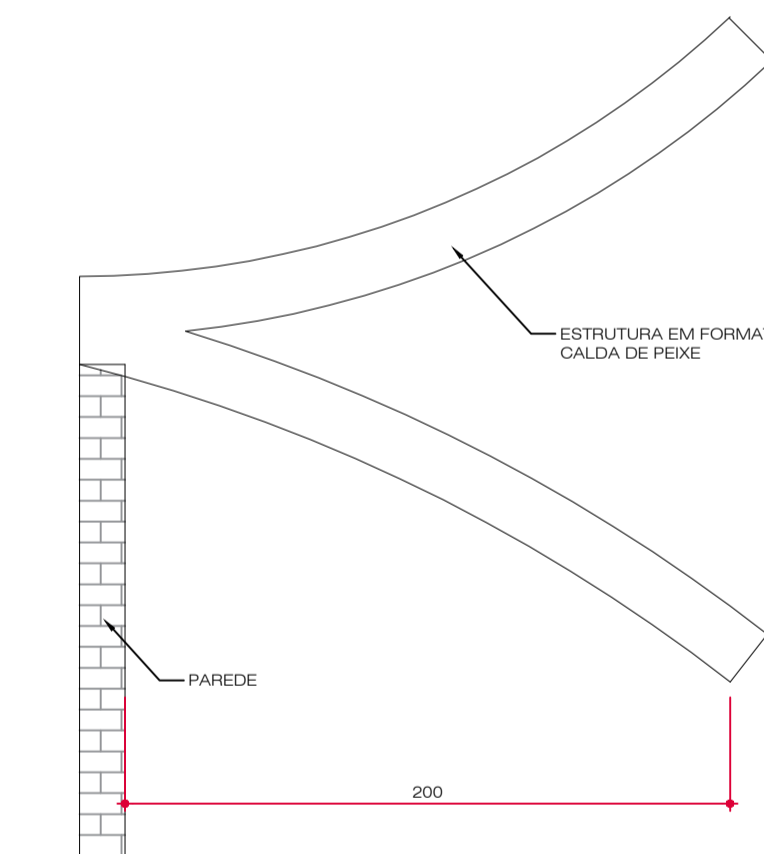

DETALHE 01 - ESTRUTURA CALDA DO PEIXE
ESC: 1/25

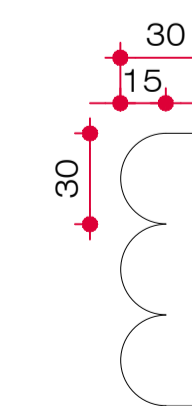

DETALHE 02 - REVESTIMENTO METÁLICO EM ESCAMA DE PEIXE
ESC: 1/25

REVESTIMENTOS

△ PISOS	○ PAREDES	□ FORRO
△ PCM - PISO CERÂMICO	○ PINTURA ACRÍLICA	□ LAJE DE FORRO
△ ASFALTO	○ REVESTIMENTO CERÂMICO	□ PLACAS DE ACM

TABELA DE ESQUADRIAS

COD	TIPO	LARGURA	ALTURA	PARAPEITO	MATERIAL	QTD	ÁREA (m²)
J1	Janela máximo-ar	60	50	160	Vidro	1	0.30
J2	Janela basculante	200	120	90	Vidro	3	2.40
P1	Porta de abrir	80	210	-	Madeira	2	1.68

ORGÃOS PÚBLICOS	
ESTATÍSTICAS: TAXA DE OCUPAÇÃO = 1,46% COEFIC. DE APROVEITAMENTO = 0,15 TAXA PERMEABILIDADE = 98,54%	ÁREAS: ÁREA DO TERRENO= 93.582,00 M² EXISTENTE= 1.308,58 M² À CONSTRUIR= 58,12 M²

PROJETO ARQUITETÔNICO

TIPO DE EMPREENDIMENTO PÚBLICO	DATA ABRIL/26
CONTEÚDO IMPLANTAÇÃO - PLANTA BAIXA - PLANTA DE COBERTURA - CORTE A-A/B-B - DETALHES	PRANCHA 01/02

PREFEITURA DO MUNICÍPIO DE MERCEDES
DEPARTAMENTO DE ENGENHARIA
RUA DR. OSVALDO CRUZ, 555 CEP 85998-000 MERCEDES-PR FONE: (45) 3256-8045

PROJETO: _____
EXECUÇÃO: _____
PROPRIETÁRIO: _____

MUNICÍPIO DE MERCEDES
CNPJ: 95.719.373/0001-23

OBRA: PORTAL DE ENTRADA ÁREA DE LAZER ARROIO GUAÇU
LOCAL: ÁREA DE LAZER ARROIO GUAÇU - DISTRITO DE ARROIO GUAÇU
MERCEDES - PR
PROPRIETÁRIO: MUNICÍPIO DE MERCEDES